

療育パンフレット



海匠圏域

旭市・匝瑳市・銚子市

もくじ

1. 赤ちゃんが生まれたら!!	1
(1) 申請が必要なもの	1
(2) 助成など	2
(3) 乳幼児健診	3
(4) 予防接種	3
(5) 相談したいとき	3
2. 保育園・幼稚園に行きたい!!	4
(1) 旭市保育所・幼稚園一覧	4
(2) 匝瑳市保育所・幼稚園一覧	5
(3) 銚子市保育所・幼稚園一覧	6
3. ちょっと相談したい!!	7
4. 学校に行こう!!	8
(1) 旭市 小・中学校一覧	8
(2) 匝瑳市 小・中学校一覧	8
(3) 銚子市 小・中学校一覧	
● 県立八日市場特別支援学校	9
● 県立銚子特別支援学校	10
5. 療育機関ご紹介（入所、通園、児童デイサービス）	11
● 旭市子育て支援センター	11
● 聖母療育園	12
● 聖母通園センター	12
● ふたば保育園	13
● 匝瑳市マザーズホーム	13
● ありのみ学園	14
● 銚子市立わかば学園	14
6. 関係団体・サークル一覧	15
7. 療育資源マップ	16
旭市	16
匝瑳市	17
銚子市	18



1. 赤ちゃんが生まれたら!!

赤ちゃん誕生、おめでとうございます♪

さて、赤ちゃんが生まれたら必要な手続きがいくつかあります。慣れない育児をしながら、忙しいスケジュールです。安心して育てていけるようこの地域にもさまざまなサポートがあります。

(1) 申請が必要なもの (詳細はそれぞれの担当窓口にお問い合わせ下さい)

●出生届

赤ちゃんが生まれたら出生届が必要です。生まれた日を含めて14日以内に、父または母(婚姻していない場合は母)が、父母の本籍地が所在地、または子の出生地の市町村役場に届けましょう。

(お問い合わせ先)

★旭市 市外局番0479

★市民課戸籍班

TEL:62-5326

◇匝瑳市 市外局番0479

◇市民課戸籍班

TEL:73-0086

◇支所市民室

TEL:67-3112

■銚子市 市外局番0479

■市民課戸籍係

TEL:24-8915

●出産育児一時金

国民健康保険に加入している方が出産した時に、35万円が支給されます。また、事前に病院や診療所、助産所を受け取り代理人とした出産育児一時金支払いを申請すると、市から直接医療機関に支払われ、被保険者の方が出産費用を支払う負担を軽減できるようになります(医療機関の同意が必要となります)。

(お問い合わせ先)

★旭市 市外局番0479

★保険年金課

TEL:62-5331

◇匝瑳市 市外局番0479

◇市民課国保班

TEL:73-0086

■銚子市 市外局番0479

■保険年金課

TEL:24-8955

●児童手当

小学校修了前の児童を養育している父母等に対し、手当が支給されます。ただし、所得制限がありますので所得が一定額以上の方には支給されません。

(お問い合わせ先)

★旭市 市外局番0479

★社会福祉課児童班

TEL:62-8012

★海上支所福祉室

TEL:55-3119

★飯岡支所福祉室

TEL:57-3118

★干潟支所福祉室

TEL:68-1072

◇匝瑳市 市外局番0479

◇福祉課児童班

TEL:73-0096

◇支所保健福祉室

TEL:67-3118

■銚子市 市外局番0479

■社会福祉課子育て支援室

TEL:24-8967

●児童扶養手当 (お問い合わせ先は児童手当と同じです)

父母の離婚等により父と生計を同じくしていない児童が養育される世帯の生活安定と自立を助けるため、その児童を育てる母または養育者に対して支給されます。

●特別児童扶養手当

知的または身体的に重度・中度の障害がある20歳未満の児童を監護または養育している方に対して支給されます。

(お問い合わせ先)

★旭市 市外局番0479

★社会福祉課障害福祉班 TEL:62-5351

★海上支所福祉室 TEL:55-3119

★飯岡支所福祉室 TEL:57-3118

★干潟支所福祉室 TEL:68-1072

◇匝瑳市 市外局番0479

◇福祉課児童班 TEL:73-0096

◇支所保健福祉室 TEL:67-3118

■銚子市 市外局番0479

■障害福祉課給付班 TEL:24-8968

(2) 助成など (詳細はそれぞれの担当窓口にお問い合わせ下さい)

●乳幼児医療対策事業または乳幼児医療費助成制度

乳幼児の健やかな成長と保護者の負担軽減を目的に、医療費の一部を助成する制度です。

(お問い合わせ先)

★旭市 市外局番0479

★旭市健康管理課 TEL:63-8766
(旭市保健センター)

◇匝瑳市 市外局番0479

◇健康管理課健康管理班 TEL:73-1200
(匝瑳市保健センター)

◇支所保健福祉室 TEL:67-3118

■銚子市 市外局番0479

■社会福祉課子育て支援室 TEL:24-8967

(平成20年4月～)

●赤ちゃんが小さく生まれたら

未熟児養育医療対策事業

未熟児の治療を行う場合の医療費の一部を公費負担する制度です。出生時体重2000g以下または身体発育が未熟なまま出生した児で、医師が入院養育を必要と認めた乳児が対象です。

●お子さんの身体に障害があったら

障害者自立支援医療の給付(育成医療)

身体に障害がある児童に対し、生活能力を得るために必要な医療の給付を行う制度です。

●お子さんが慢性疾患になったら

小児慢性特性疾患治療研究事業

お子さんの健やかな成長のために、お子さんの慢性疾患についての治療や研究を促進して、その医療体制の確立や普及を図り、医療費負担の軽減を目的としている事業です。

対象：児童の慢性疾患(悪性新生物、慢性腎疾患、慢性呼吸器疾患、慢性心疾患、内分泌疾患、膠原病、糖尿病、先天性代謝異常、血友病等血液免疫疾患、神経・筋疾患、慢性消化器疾患)

(お問い合わせ先)

■海匠健康福祉センター TEL:0479-22-0206

(3) 乳幼児健康診査 (詳細はそれぞれの下記担当窓口にお問い合わせ下さい)

● 3か月児健康診査

赤ちゃんが誕生して初めての集団健診です。赤ちゃんは身体の発達がめざましく、発達上の指標のある生後3～4か月の時点で健康診査を受けることは、お子さんの発育・発達を知る上で大切です。

● 6か月児健康診査

実施方法は、各市町村にお問い合わせ下さい。

● 9か月児健康診査

実施方法は、各市町村にお問い合わせ下さい。

● 1歳6か月児健康診査

身体や心の発達の重要な時期といわれています。お子さんの発育・発達を確認する場として活用できますので必ず受けましょう。

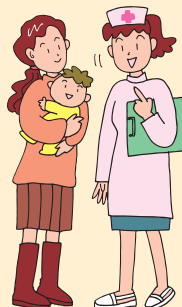

● 3歳児健康診査

お子さんの発育・発達を確認する場、日ごろの不安や心配を解消する場として活用できますので必ず受けましょう。

(4) 予防接種 (詳細はそれぞれの下記担当窓口にお問い合わせ下さい)

予防接種は各種感染症に対する免疫を持たない方を対象に行われるもので、感染予防、疾病予防、病気のまん延予防などを目的に行われます。

○三種混合 (ジフテリア・百日咳・破傷風混合) ○BCG ○ポリオ ○MRワクチン (麻しん・風しん混合)

(5) 相談したいとき (詳細はそれぞれの下記担当窓口にお問い合わせ下さい)

赤ちゃんの身体やお父さんお母さんの気持ちについて、心配なこと不安なことはひとりで抱えこまず、いろいろな相談事業を活用しましょう。きっと楽になりますよ。

- ことばや発達について…ことばがでなかったり、発音などの心配、情緒面の相談
- 歯科相談…むし歯、歯並び、歯磨き指導など
- 育児相談…体重増加や発育の相談、栄養面の相談、育児に関する相談
- 新生児訪問・赤ちゃん訪問…自宅にての育児相談など

(お問い合わせ先)

★旭市 市外局番0479

★旭市保健センター TEL:63-8766

(予防接種)

★飯岡保健センター TEL:57-3113

◇匝瑳市 市外局番0479

◇匝瑳市保健センター TEL:73-1200

◇支所保健福祉室 TEL:67-3118

■銚子市 市外局番0479

■銚子市保健福祉センター TEL:24-8070

2. 保育所・幼稚園に行きたい!!

保育所は、「児童福祉法」に基づき保護者が仕事や病気などの理由によって、乳幼児を家庭で養育できないときに、保護者に代わって保育する児童福祉施設です。

幼稚園は、「学校教育法」に基づき、満3歳から小学校入学前までの幼児が、人間関係や言葉、表現などを学ぶ学校です。

保育所、幼稚園についての必要な情報は、次の一覧表をご覧の上、直接お問い合わせ下さい。

(1) 旭市 保育園・幼稚園一覧

凡例：利用可能サービス ○→実施、×→未実施

<p>ゆたか保育所</p> <p>区分：公営 設置・経営者：旭市 郵便番号：289-2531 住所：旭市井戸野2396 Tel：0479-62-2580 開所：7:30～18:15 定員：90名 延長：○ 休日：× 障害児：○ 一時：×</p>	<p>日の出保育所</p> <p>区分：公営 設置・経営者：旭市 郵便番号：289-2513 住所：旭市野中4545 Tel：0479-62-0704 開所：7:30～18:15 定員：120名 延長：○ 休日：× 障害児：○ 一時：×</p>	<p>とみうら保育所</p> <p>区分：公営 設置・経営者：旭市 郵便番号：289-2523 住所：旭市中谷里3366 Tel：0479-62-2600 開所：7:30～18:15 定員：120名 延長：○ 休日：× 障害児：○ 一時：×</p>	<p>共和保育所</p> <p>区分：公営 設置・経営者：旭市 郵便番号：289-2501 住所：旭市新町771-1 Tel：0479-62-0615 開所：7:30～18:15 定員：120名 延長：○ 休日：× 障害児：○ 一時：×</p>
<p>中央第一保育所</p> <p>区分：公営 設置・経営者：旭市 郵便番号：289-2521 住所：旭市ハ-58-6 Tel：0479-62-2378 開所：7:15～19:15 定員：150名 延長：○ 休日：× 障害児：○ 一時：×</p>	<p>干潟保育所</p> <p>区分：公設民営(20年4月～) 設置・経営者：学校法人旭鈴木学園 郵便番号：289-2505 住所：旭市鎌数9401-3 Tel：0479-62-0397 開所：7:15～19:15 定員：90名 延長：○ 休日：× 障害児：○ 一時：○</p>	<p>池の端保育所</p> <p>区分：公営 設置・経営者：旭市 郵便番号：289-2503 住所：旭市江ヶ崎1057 Tel：0479-62-3456 開所：7:30～18:15 定員：90名 延長：○ 休日：× 障害児：○ 一時：×</p>	<p>中央第二保育所</p> <p>区分：公営 設置・経営者：旭市 郵便番号：289-2504 住所：旭市二-2390 Tel：0479-63-6051 開所：7:30～18:15 定員：85名 延長：○ 休日：× 障害児：○ 一時：×</p>
<p>中央第三保育所</p> <p>区分：公営 設置・経営者：旭市 郵便番号：289-2511 住所：旭市イ-1835 Tel：0479-63-7700 開所：7:15～18:15 定員：90名 延長：○ 休日：× 障害児：○ 一時：○</p>	<p>海上保育所</p> <p>区分：公営 設置・経営者：旭市 郵便番号：289-2602 住所：旭市岩井196 Tel：0479-55-3070 開所：7:30～18:15 定員：60名 延長：○ 休日：× 障害児：○ 一時：×</p>	<p>三川保育所</p> <p>区分：公営 設置・経営者：旭市 郵便番号：289-2714 住所：旭市三川4643 Tel：0479-57-3242 開所：7:30～18:15 定員：120名 延長：○ 休日：× 障害児：○ 一時：○</p>	<p>飯岡中央保育所</p> <p>区分：公営 設置・経営者：旭市 郵便番号：289-2708 住所：旭市平松1424-2 Tel：0479-57-2094 開所：7:30～18:15 定員：60名 延長：○ 休日：× 障害児：○ 一時：○</p>
<p>埴保育所</p> <p>区分：公営 設置・経営者：旭市 郵便番号：289-2702 住所：旭市埴1372 Tel：0479-57-3815 開所：7:30～18:15 定員：40名 延長：○ 休日：× 障害児：○ 一時：○</p>	<p>まんざい保育所</p> <p>区分：公営 設置・経営者：旭市 郵便番号：289-0505 住所：旭市萬歳356 Tel：0479-68-2510 開所：7:30～18:15 定員：60名 延長：○ 休日：× 障害児：○ 一時：×</p>	<p>古城保育所</p> <p>区分：公営 設置・経営者：旭市 郵便番号：289-0511 住所：旭市鎬木1966 Tel：0479-68-2206 開所：7:30～18:15 定員：90名 延長：○ 休日：× 障害児：○ 一時：×</p>	<p>サンライズベビーホーム</p> <p>区分：私営 設置・経営者：(株)慶育会サンライズベビーホーム 郵便番号：289-2516 住所：旭市ロ-245-3 Tel：0479-64-1515 開所：7:00～19:00 定員：45名 延長：○ 休日：× 障害児：○ 一時：×</p>

おうめい保育園

区分：私営
 設置・経営者：(福)博道福祉会
 郵便番号：289-2614
 住所：旭市江ヶ崎12-2
 TEL：0479-55-3328
 開所：7:00~19:00
 定員：135名
 延長：○ 休日：×
 障害児：○ 一時：○

鶴巻保育園

区分：私営
 設置・経営者：(福)つくも福祉会
 郵便番号：289-2612
 住所：旭市蛇園5354
 TEL：0479-55-3201
 開所：7:30~19:00
 定員：120名
 延長：○ 休日：×
 障害児：○ 一時：○

広原保育所

区分：私営
 設置・経営者：(財)広原保育所
 郵便番号：289-2613
 住所：旭市後草1974-11
 TEL：0479-55-2277
 開所：7:00~19:00
 定員：60名
 延長：○ 休日：×
 障害児：○ 一時：○

ひかり保育園

区分：私営
 設置・経営者：(福)光福祉会
 郵便番号：289-2705
 住所：旭市飯岡2115-2
 TEL：0479-57-2884
 開所：7:30~19:00
 定員：90名
 延長：○ 休日：×
 障害児：○ 一時：○

干潟町中央保育園

区分：私営
 設置・経営者：(福)干潟町中央保育園
 郵便番号：289-0515
 住所：旭市入野2170-5
 TEL：0479-68-2120
 開所：7:30~19:00
 定員：60名
 延長：○ 休日：×
 障害児：○ 一時：○

**学校法人旭鈴木学園
あさひこひつじ幼稚園**

郵便番号：289-2504
 住所：旭市二-6544
 TEL：0479-63-3700
 定員：360名

**学校法人旭学園
旭幼稚園**

郵便番号：289-2516
 住所：旭市口-898
 TEL：0479-62-0214
 定員：240名

**宗教法人玉崎神社
飯岡幼稚園**

郵便番号：289-2705
 住所：旭市飯岡2126
 TEL：0479-57-3332
 定員：80名

**学校法人浪川学園
うなかみ幼稚園**

郵便番号：289-2613
 住所：旭市後草1516
 TEL：0479-55-2643
 定員：100名

(2) 匝瑳市 保育所・幼稚園一覧

凡例：利用可能サービス ○→実施、×→未実施

八日市場保育所

区分：公営
 設置・経営者：匝瑳市
 郵便番号：289-2144
 住所：匝瑳市八日市場12353-1
 TEL：0479-72-0728
 開所：7:30~18:30
 定員：120名
 延長：○ 休日：×
 障害児：○ 一時：×

豊和保育所

区分：公営
 設置・経営者：匝瑳市
 郵便番号：289-2108
 住所：匝瑳市大寺1428
 TEL：0479-74-0344
 開所：7:30~18:00
 定員：60名
 延長：○ 休日：×
 障害児：○ 一時：×

吉田保育所

区分：公営
 設置・経営者：匝瑳市
 郵便番号：289-2169
 住所：匝瑳市吉田4010-4
 TEL：0479-72-0668
 開所：7:30~18:00
 定員：60名
 延長：○ 休日：×
 障害児：○ 一時：×

豊栄保育所

区分：公営
 設置・経営者：匝瑳市
 郵便番号：289-2147
 住所：匝瑳市飯倉1615-1
 TEL：0479-72-0676
 開所：7:30~18:30
 定員：60名
 延長：○ 休日：×
 障害児：○ 一時：×

飯高保育所

区分：公営
 設置・経営者：匝瑳市
 郵便番号：289-2179
 住所：匝瑳市小高446-16
 TEL：0479-74-0782
 開所：7:30~18:00
 定員：60名
 延長：○ 休日：×
 障害児：○ 一時：○

椿海保育園

区分：私営
 設置・経営者：(福)椿海福祉会
 郵便番号：289-2102
 住所：匝瑳市椿969-1
 TEL：0479-72-2323
 開所：7:30~18:30
 定員：90名
 延長：○ 休日：×
 障害児：○ 一時：○

共興保育園

区分：私営
 設置・経営者：(福)共興福祉会
 郵便番号：289-2121
 住所：匝瑳市東小笹120-1
 TEL：0479-72-4400
 開所：7:30~18:30
 定員：60名
 延長：○ 休日：×
 障害児：○ 一時：○

須賀保育園

区分：私営
 設置・経営者：(福)豊島福祉会
 郵便番号：289-2134
 住所：匝瑳市横須賀2914
 TEL：0479-72-2312
 開所：7:00~19:15
 定員：120名
 延長：○ 休日：○
 障害児：○ 一時：○

平和保育所

区分：私営
 設置・経営者：(福)平和福祉会
 郵便番号：289-2113
 住所：匝瑳市平木3381
 TEL：0479-73-1544
 開所：7:30~18:30
 定員：60名
 延長：○ 休日：×
 障害児：○ 一時：○

匝瑳保育園

区分：私営
 設置・経営者：(福)匝瑳福祉会
 郵便番号：289-2157
 住所：匝瑳市堀ノ内360
 TEL：0479-74-0123
 開所：7:15~18:15
 定員：30名
 延長：○ 休日：×
 障害児：○ 一時：○

東保育園

区分：私営
 設置・経営者：(福)東保育園
 郵便番号：289-3181
 住所：匝瑳市野手6044
 TEL：0479-67-5150
 開所：7:30~19:00
 定員：90名
 延長：○ 休日：×
 障害児：○ 一時：○

栄保育園

区分：私営
 設置・経営者：(福)栄保育園
 郵便番号：289-3184
 住所：匝瑳市栢田941-1
 TEL：0479-67-2872
 開所：7:30~19:00
 定員：90名
 延長：○ 休日：×
 障害児：○ 一時：○

**匝瑳市立
八日市場幼稚園**

郵便番号：289-2144
住 所：匝瑳市八日市場イ-2394
TEL：0479-72-0442
定 員：240名

**匝瑳市立
のさか幼稚園**

郵便番号：289-3182
住 所：匝瑳市今泉6527
TEL：0479-67-4633
定 員：160名

**学校法人実川学園
あかしあ幼稚園**

郵便番号：289-2147
住 所：匝瑳市飯倉砂子2-5
TEL：0479-73-1515
定 員：100名

(3) 銚子市 保育所・幼稚園一覧

凡例：利用可能サービス ○→実施、×→未実施

第一保育所

区 分：公営
設置・経営者：銚子市
郵便番号：288-0073
住 所：銚子市幸町1-1
TEL：0479-22-1541
開 所：7:30～18:00
定 員：90名
延長：○ 休日：×
障害児：○ 一時：○

第二保育所

区 分：公営
設置・経営者：銚子市
郵便番号：288-0064
住 所：銚子市後飯町6-20
TEL：0479-22-1559
開 所：7:30～18:00
定 員：150名
延長：○ 休日：×
障害児：○ 一時：○

第三保育所

区 分：公営
設置・経営者：銚子市
郵便番号：288-0002
住 所：銚子市明神町1-37
TEL：0479-22-0029
開 所：7:30～18:00
定 員：120名
延長：○ 休日：×
障害児：○ 一時：×

第四保育所

区 分：公営
設置・経営者：銚子市
郵便番号：288-0801
住 所：銚子市唐子町8-13
TEL：0479-22-2107
開 所：7:30～18:00
定 員：120名
延長：○ 休日：×
障害児：○ 一時：×

外川保育園

区 分：私営
設置・経営者：(福)外川保育園
郵便番号：288-0014
住 所：銚子市外川町3-10354
TEL：0479-22-2186
開 所：7:00～18:00
定 員：150名
延長：○ 休日：×
障害児：○ 一時：×

海鹿島保育所

区 分：私営
設置・経営者：(福)銚子市社会福祉事業団
郵便番号：288-0005
住 所：銚子市海鹿島町5235-46
TEL：0479-22-8510
開 所：7:30～18:00
定 員：90名
延長：○ 休日：×
障害児：○ 一時：×

松岸保育園

区 分：私営
設置・経営者：(福)松岸福祉会
郵便番号：288-0836
住 所：銚子市松岸町3-362-2
TEL：0479-24-8487
開 所：7:30～18:00
定 員：60名
延長：○ 休日：×
障害児：○ 一時：×

聖母保育園

区分：私営
設置・経営者：(福)ろばの会
郵便番号：288-0815
住 所：銚子市三崎町1-1858-2
TEL：0479-25-1121
開 所：7:00～18:30
定 員：60名
延長：○ 休日：×
障害児：○ 一時：○

銚子中央保育園

区 分：私営
設置・経営者：(福)啓愛会
郵便番号：288-0813
住 所：銚子市台町2197
TEL：0479-23-6655
開 所：7:00～19:00
定 員：60名
延長：○ 休日：×
障害児：○ 一時：○

東光保育園

区 分：私営
設置・経営者：(福)東光福祉会
郵便番号：288-0864
住 所：銚子市小船木町1-863-2
TEL：0479-33-3909
開 所：7:30～18:00
定 員：70名
延長：○ 休日：×
障害児：○ 一時：×

銚子保育園

区 分：私営
設置・経営者：(財)銚子保育園
郵便番号：288-0047
住 所：銚子市若宮町3-2
TEL：0479-24-7226
開 所：7:15～18:30
定 員：100名
延長：○ 休日：×
障害児：○ 一時：×

**学校法人飯沼学園
飯沼幼稚園**

郵便番号288-0823
住 所：銚子市高神東町9331
TEL：0479-20-1710
定 員：200名

**宗教法人妙福寺
銚子幼稚園**

郵便番号：288-0811
住 所：銚子市妙見町1-1465
TEL：0479-24-1849
定 員：240名



3. ちょっと相談したい!!



子どもの発達・発育はそれぞれ個人差がありますが、「首のすわりが遅い」「なかなか歩きださない」「ことばが遅い」など、何かと気になります。不安をお持ちの方を対象にさまざまな相談窓口があります。思い切って相談してみませんか。バックアップしてくれる人が必ずいますよ。

所在地 ★旭市 ◇匝瑳市 ■銚子市

●18歳未満に関するあらゆる問題についての相談

■銚子児童相談所 TEL:0479-23-0076

●健康に関する相談と子どもの発達や療育に関する相談

■海匠健康福祉センター TEL:0479-22-0206

★旭市飯岡保健センター TEL:0479-57-3113

◇匝瑳市保健センター TEL:0479-73-1200

◇八日市場地域保健センター TEL:0479-72-1281

■海匠健康福祉センター TEL:0479-22-0206

■銚子市保健福祉センター TEL:0479-24-8070

■小児言語指導センター(ことばの相談) TEL:0479-25-1255

●子育ての悩み全般

★旭市子育て支援センター(中央第三保育所) TEL:0479-63-8005

★おうめい子育て支援センター(おうめい保育園) TEL:0479-55-3328

★サポートセンター鶴巻子供の丘(鶴巻保育園) TEL:0479-50-3012

■マンマ子育て支援センター(松岸保育園) TEL:0479-24-8487

■ひまわり子育て支援センター(銚子中央保育園) TEL:0479-25-3773

■えがお子育て支援センター(外川保育園) TEL:0479-22-2186

■聖母マリア子育て支援センター(聖母保育園) TEL:0479-25-1121

●児童福祉に関する相談

★旭市家庭児童相談室 TEL:0479-62-5362

◇匝瑳市家庭児童相談室 TEL:0479-73-0096

■銚子市家庭児童相談室 TEL:0479-24-8181

●療育に関する相談(千葉県障害児等療育支援事業)

★社会福祉法人ロザリオの聖母会 聖母療育園 TEL:0479-60-0602

★社会福祉法人ロザリオの聖母会 ふたば保育園 TEL:0479-63-6003

★NPO法人あおぞら アルファ工房 TEL:0479-57-1311

◇社会福祉法人九十九里ホーム聖マーガレットホーム TEL:0479-79-1905

■NPO法人スマイル銚子 TEL:0479-23-6030

■銚子市立わかば学園 TEL:0479-22-2742

●特別支援教育に関すること

◇八日市場特別支援学校 TEL:0479-72-2777

■銚子特別支援学校 TEL:0479-22-0243

●総合的な相談(相談支援事業)

★中核地域生活支援センター海匠ネットワーク TEL:0479-60-2578

★地域生活支援センター友の家 TEL:0479-60-0608

★旭障害者支援センター TEL:0479-63-0900

★NPO法人あおぞら TEL:0479-57-1311

◇聖マーガレットホーム TEL:0479-79-1905

■銚子市障害福祉課 TEL:0479-24-8968

●就労等に関する相談

■ハローワーク銚子 TEL:0479-22-7406

★東総障害者就業・生活支援センター TEL:0479-60-0607

●福祉全般にわたる相談

★旭市社会福祉課障害福祉班 TEL:0479-62-5351

◇匝瑳市福祉課 TEL:0479-73-0096

■銚子市障害福祉課相談支援班 TEL:0479-24-8968

●地域自立支援協議会のご紹介

地域自立支援協議会は、障害者の生活を支えるため、相談支援事業をはじめとする地域の障害福祉に関するシステム作りに関し、中核的な役割を果たす定期的な協議の場として市が設置するものです。

旭市…平成19年6月19日第一回協議会を開催、11月9日に第二回協議会を開催した。幹事会は4つの専門部会(精神障害者部会、身体障害者部会、知的障害者部会、児童発達部会)で出た意見を協議していくエンジンの役割を担う。

匝瑳市…平成19年11月22日第一回協議会を開催。この中で第二期の匝瑳市障害福祉計画の策定をしていく。今後、部会を作って地域の課題について協議を行う予定。

銚子市…平成20年1月25日第一回協議会を開催。委員会とは別に分科会を設置。委員会は分科会での協議内容について助言・指導を行う。分科会は、地域の様々な課題をあげていく。

●地域療育システムづくり検討会のご紹介

東総地域4市4町(旭市、匝瑳市、銚子市、香取市、東庄町、多古町、神崎町、横芝光町)の療育環境の充実を目的として、平成19年7月に発足しました。アンケート調査、ミニ勉強会等を通じ、療育を必要とする方のご意見を集約し、医療、保健、福祉、教育の各関係機関との協働の下、療育に関する様々な問題・課題に取り組みます。(検討会事務局:旭市社会福祉課及び社会福祉法人ロザリオの聖母会)

4. 学校に行こう!!

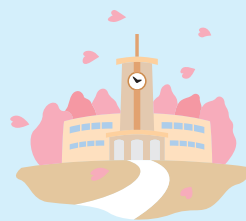

平成19年4月より、学校教育法に「特別支援教育」が位置づけられました。

通常の学級も含め、学校全体で特別支援教育が実施されています。特別支援教育は、子どもの可能性を最大限に伸ばすことを目指しています。各学校には、特別支援教育コーディネーターと呼ばれる先生が、療育機関などの関係機関との連絡、調整を行ったり、保護者からの相談を受けたりします。

(1) 旭市 小・中学校一覧（市外局番0479）

中央小学校	〒289-2521 旭市ハの74	TEL:62-0142	飯岡小学校	〒289-2705 旭市飯岡2020-1	TEL:57-2048
琴田小学校	〒289-2502 旭市琴田2864-1	TEL:62-0876	三川小学校	〒289-2714 旭市三川4643	TEL:57-2072
干潟小学校	〒289-2505 旭市鎌数9508	TEL:62-2502	萬歳小学校	〒289-0505 旭市萬歳惣堀番外1	TEL:68-2027
富浦小学校	〒289-2523 旭市中谷里3383-2	TEL:62-2700	中和小学校	〒289-0507 旭市清和甲181	TEL:68-2046
矢指小学校	〒289-2514 旭市椎名内1278	TEL:62-0734	古城小学校	〒289-0511 旭市籙木2699	TEL:68-2421
共和小学校	〒289-2501 旭市新町771	TEL:62-0179	第一中学校	〒289-2521 旭市ハ2304	TEL:62-0159
豊畑小学校	〒289-2531 旭市井戸野2738	TEL:62-2581	第二中学校	〒289-2504 旭市ニ2510-1	TEL:62-0049
鶴巻小学校	〒289-2612 旭市蛇園5533	TEL:55-2240	海上中学校	〒289-2613 旭市後草2295	TEL:55-2150
滝郷小学校	〒289-2606 旭市清滝821	TEL:55-3009	飯岡中学校	〒289-2713 旭市萩園1267	TEL:57-2119
嚶鳴小学校	〒289-2604 旭市高生3610	TEL:55-2161	干潟中学校	〒289-0515 旭市入野2170	TEL:68-2456

(2) 匝瑳市 小・中学校一覧（市外局番0479）

八日市場小学校	〒289-2144 匝瑳市八日市場イ2311	TEL:72-1238	平和小学校	〒289-2113 匝瑳市平木1819	TEL:72-0414
豊栄小学校	〒289-2147 匝瑳市飯倉1847	TEL:72-0531	椿海小学校	〒289-2102 匝瑳市椿973	TEL:72-2353
須賀小学校	〒289-2132 匝瑳市高1956	TEL:72-0476	野田小学校	〒289-3181 匝瑳市野手13034	TEL:67-2345
匝瑳小学校	〒289-2152 匝瑳市松山1122	TEL:72-2313	栄小学校	〒289-3184 匝瑳市栢田823	TEL:67-2311
豊和小学校	〒289-2108 匝瑳市大寺1492	TEL:74-0644	八日市場第一中学校	〒289-2114 匝瑳市上谷中2270-5	TEL:72-1185
吉田小学校	〒289-2169 匝瑳市吉田4020	TEL:72-0674	八日市場第二中学校	〒289-2144 匝瑳市八日市場イ1687	TEL:72-1375
飯高小学校	〒289-2173 匝瑳市飯高1692	TEL:74-0376	野栄中学校	〒289-3182 匝瑳市今泉5323-3	TEL:67-2415
共興小学校	〒289-2121 匝瑳市東小笹1160	TEL:72-4525			

(3) 銚子市 小・中学校一覧（市外局番0479）

清水小学校	〒288-0063 銚子市清水町2894	TEL:22-0214	豊岡小学校	〒288-0822 銚子市八木町1758	TEL:23-8318
飯沼小学校	〒288-0031 銚子市前宿町1200	TEL:24-8000	双葉小学校	〒288-0801 銚子市東芝町8-5	TEL:22-0955
明神小学校	〒288-0002 銚子市明神町1-1	TEL:22-2000	第一中学校	〒288-0002 銚子市明神町1-1	TEL:22-1273
本城小学校	〒288-0831 銚子市本城町4-226	TEL:22-0286	第二中学校	〒288-0012 銚子市犬吠崎10292-49	TEL:22-1360
春日小学校	〒288-0814 銚子市春日町287	TEL:22-0249	第三中学校	〒288-0032 銚子市東小川町2348	TEL:22-3300
高神小学校	〒288-0012 銚子市犬吠崎10222-1	TEL:22-2256	第四中学校	〒288-0801 銚子市唐子町31-2	TEL:22-0147
海上小学校	〒288-0835 銚子市垣根町1-370	TEL:22-0288	第五中学校	〒288-0837 銚子市長塚町3-620	TEL:22-1469
船木小学校	〒288-0857 銚子市船木町140	TEL:33-0004	第六中学校	〒288-0863 銚子市野尻町553	TEL:33-0078
椎柴小学校	〒288-0864 銚子市小船木町1-385	TEL:33-0009	第七中学校	〒288-0873 銚子市笹本町860-2	TEL:33-1004
猿田小学校	〒288-0855 銚子市猿田町1179-2	TEL:33-0551	第八中学校	〒288-0822 銚子市八木町1777-1	TEL:23-8080
豊里小学校	〒288-0873 銚子市笹本町360	TEL:33-1011			

県立八日市場特別支援学校

- 郵便 / 289-2113
 所在地 / 匝瑳市平木930-1
 電話番号 / 0479-72-2777
 fax / 0479-73-6008
 メール / yokaichiba-sh@chiba-c.ed.jp
 URL / <http://www.chiba-c.ed.jp/yokaichiba-sh>
 最寄駅 / JR千潟駅・八日市場駅からタクシー10分
 対象年齢 / 小学部1年生～高等部3年生
 通学区域 / 匝瑳市、旭市、銚子市、横芝光町の一部（旧光町）
 入学手続き / 小・中学部の入学、転入学は居住地の教育委員会にご相談ください。本校でも、学校見学、就学相談、教育相談は随時受け付けています。高等部は、毎年、公立高校と同日に入学選考を行っています。入学希望の方は、学校見学、体験学習の上、入学願書を提出してください。
 登校日 / 月曜日～金曜日（祝祭日は休校）
 時間 / 9:00登校 14:45下校（相談受付9:00～17:00）
 その他 / 八日市場コース、旭コースの2台のスクールバスがあります。



活動内容

- <小学部>：日常生活の指導、生活単元学習などを中心とした充実した学校生活を通して、一人一人が個性を發揮し、より豊かに生活する力を伸ばしていきます。
- <中学部>：生活単元学習、作業学習などを中心とした学校生活を通して、自分の力で活動し、意思を伝え、生き生きと生活できる力を伸ばしていきます。
- <高等部>：作業学習や産業現場等における実習など自己の力を十分に發揮するさまざまな活動を通して、卒業後に社会の中で生き生きと生活できるようにしていきます。
- <全校行事>：5月：全校運動会、11月：きらら祭



～PRメッセージ～

本校では、発達の気がかりなお子さんや、特別な教育的支援が必要なお子さんの相談を随時受け付けています。ご相談に応じて地域の関係機関（保健センター、医療機関、福祉機関、教育機関等）と連携を取りながら、具体的な支援について一緒に考えていきます。ご希望があれば、幼稚園・保育所、小中学校、高等学校等へ伺っての相談・支援も行います。また、夏季休業中に一般・高校生対象のボランティア講座を開催するなど、障害についての理解啓発やボランティア活動の推進に取り組んでいます。



県立銚子特別支援学校

代表者名 / 校長 宇井ひさ江
 郵便 / 288-0815
 所在地 / 銚子市三崎町3-94-1
 電話 / 0479-22-0243
 fax / 0479-25-0551
 メール / choshi-sh@chiba-c.ed.jp
 URL / http://www.Choshi-sh.ed.jp
 最寄駅 / JR銚子駅千葉交通バス旭駅行き
 養護学校前下車徒歩10分



【学校の外観】

対象年齢 / 4歳～18歳
 通学区 / 肢体不自由：銚子市、旭市、香取市、東庄町、匝瑳市、多古町、神崎町、横芝光町（旧光町）、成田市（旧下総町、旧大栄町）

知的障害：銚子市及び近隣地域

入学の手続き / 小学部・中学部は地域の教育委員会にご連絡ください。
 幼稚部・高等部は本校にお問い合わせください。

登校日 / 月曜日～金曜日（祝祭日・長期休業中等を除く）

登校・下校時刻 / 登校9:00 下校15:00

諸費用 / 詳細はお問い合わせください。

その他 / 学校ホームページに学校紹介のビデオがありますので、ご覧ください。

活動内容

『心豊かにたくましく』

児童生徒一人一人の社会参加や自立に向け、豊かな人間関係を育み、個々の可能性を広げられる教育活動の実現をめざしています。

<幼稚部>：遊び（感覚・運動）やからだづくりの活動の中で生活リズムを整え、友達や教師とのかかわり・健康なからだづくりをめざしています。

<小学部>：日常生活の指導や遊びの指導、生活単元学習、各教科などの学習をとおして友達とのかかわりを深めながら、表現する力や行動する力を高め、児童一人一人が主体的に生活できることをめざしています。

<中学部>：各教科や生活単元学習、作業学習などとおして豊かな心を育み、地域の中で個性を生かしながら、明るく元気にたくましく生きる生徒の育成をめざしています。

<高等部>：日常生活の指導や作業学習、各教科などの学習の中で、生徒一人一人の個性を尊重しながら社会の一員としてたくましく生き抜くことのできる生徒を育てています。

<全校行事>：5月～6月に体育祭を、11月に銚洋祭を行っています。
 6月と11月に地域や関係機関の方々に学校を公開しています。



【中学部 ふれあいタイム】

～PRメッセージ～

キャベツ畑に囲まれ、教室から海が間近に見える自然豊かな環境の中に本校はあります。児童生徒は2台のスクールバスや公共の交通機関、保護者の送迎などで元気に登校しています。隣接している寄宿舎から登校する児童生徒もいます。

本校では発達障がいのお子さん、特別な教育的支援が必要なお子さん、身体のケアが必要なお子さんなど、随時教育相談（電話・来校・訪問）や学校見学を行っています。お気軽にご相談ください。

5. 療育関係機関のご紹介 (児童入所施設、通園施設、児童デイサービス)

療育機関は、何らかの障害を抱えている児童に対して、その成長や発達段階に応じて適切な治療・訓練・支援等を提供し、児童の健全な心身の発達を促す場です。

療育機関は同じ悩みを持つお母さん同士が気軽に情報や悩みなどを話せる場所でもあります。

旭市子育て支援センター イルカサークル



代表者名／旭市長 伊藤忠良
 郵便／289-2511
 所在地／旭市イの1835 (中央第三保育所内)
 電話／0479-63-8005
 fax／0479-60-8005
 メール／hoiku-dai3@city.asahi.lg.jp
 URL／http://www.city.asahi.lg.jp/benrichou/c004_01_006.html

最寄駅／JR旭駅
 対象年齢／1才から5才児童 (未就学児童)
 利用できる地域／旭市
 利用の手続き／指定の申し込み用紙にて登録、支援センターにて面談
 利用日／月曜日～金曜日 週4日間 (詳しい日程は毎月お知らせします。)

利用時間／9時30分から 受付 10時から11時30分

利用料金／無料

その他／・申し込み用紙は旭市立保育所 (14箇所)、支援センター、市役所社会福祉課保育班にあります。
 ・2ヶ月に1回、専門医による面談日、毎月1回臨床心理士による指導日があります。
 ・専門の保育士2名が担当します。

PRメッセージ／心身の発達を促す母と子のサークルです。

動きの激しい子、言葉が遅れている子、うまくコミュニケーションのとれない子、肢体に不自由のある子達を対象にして遊びを通して集団生活に適応できる基礎を作ることを目的としています。一人で悩んでいませんか？
 交流を通して一緒に子育てを学びましょう。

活動内容 遊びを通して集団生活に適応できる基礎を学ぶ

- ・自由あそび…小集団の中で友達との関わりを学ぶ。
- ・感覚あそび…スライム、毛布ブランコなど
- ・音楽あそび…リズムに合わせて歌をうたったり、体を動かして遊ぶ
- ・運動あそび…フラフープ、バルーン、粗大遊具などを使って遊ぶ



社会福祉法人ロザリオの聖母会 聖母療育園



代表者名／桑島克子（平成20年4月～）
 郵便／289-2513
 所在地／旭市野中3831
 電話／0479-60-0602
 fax／0479-60-0662
 メール／seiboryo@rosario.jp
 URL／www.rosario.jp/seiboryo

最寄駅／JR総武本線 旭駅
 対象年齢／規定なし
 定員／契約・措置入所50名、短期入所4名
 職員配置／児童福祉法及び医療法に準じた基準数
 利用できる地域／契約措置入所は概ね県内、短期入所は県内外の制限なし
 利用の手続き／契約措置入所は児童相談所へ待機申請が必要になります。
 短期入所のご利用は市町村からの受給者証の発行が必要になります。
 利用日 短期入所はご相談ください。
 利用時間 短期入所はご相談ください。
 利用料金 短期入所は所得により負担額が異なります。
 PRメッセージ 聖母療育園は重度の精神発達の遅れと重度の肢体不自由が重複している、重症心身障害児者の入所施設です。常時医学的管理のもとに療育（治療と教育）を行い、豊かな生活を支援します。なお、当園は県内にある唯一の民間重症心身障害児施設です。

活動内容

聖母療育園の活動業務は以下のとおりです。

- ・重症心身障害児施設契約入所
- ・短期入所
- ・千葉県障害児等療育支援事業
- ・外来リハビリテーション
- ・重症心身障害児施設措置入所
- ・A型通園施設
- ・訪問リハビリテーション
- ・歯科診療



～リハビリセンター～

社会福祉法人ロザリオの聖母会 聖母通園センター



代表者名／桑島克子（平成20年4月～）
 郵便／289-2513
 所在地／旭市野中3830-1
 電話／0479-60-0603
 fax／0479-60-0662
 メール／s-tuuen@rosario.jp
 URL／http://www.rosario.jp

最寄駅／JR総武本線 旭駅
 対象年齢／特別支援学校卒業後の方（在生児も利用許可ができれば可）
 定員／15名
 職員配置／看護師(3) 支援員(4) 保育士(1) 左記は直接介護職員
 利用できる地域／香取・海浜地域（その他ご相談に応じます）
 利用の手続き／当施設にて面接後、児童相談所に申請し措置認定後利用許可
 利用日 月曜～金曜日
 利用時間／10:00～15:30
 利用料金／¥900（食事・バス送迎・入浴等を含む料金です）
 その他／聖母療育園にてショートステイ・リハビリ訓練もご利用できます。
 PRメッセージ 母体施設である聖母療育園には医師がおり、センターには常時看護師が勤務しておりますので、他の施設では受け入れが難しい医療処置の必要な方もご利用できます。
 ご家庭で頑張っているご家族のかたの介護負担を少しでも軽減できれば幸いですとの思いで取り組んでいます。

活動内容

ご家庭で過ごされている重症心身障害児・者の方のA型通所施設です。お友達や他のご家族、地域の方々との交流を深めながら活き活きとした生活が送れるよう支援致します。活動としてはその方に合わせたスポーツ・スノーブレン・散歩・ドライブ・買い物・製作・オイルマッサージ等様々な体験を通して生活の幅を広げ生きがいを感じられるよう取り組んでいます。また、年間行事として家族参加の外出やポウリング大会・文化祭・クリスマス会・療育キャンプ（1泊旅行）などがあります。ぜひ一度見学にいらして下さい。



社会福祉法人ロザリオの聖母会 ふたば保育園



代表者名/理事長 和田ハツ江
 郵便/289-2513
 所在地/旭市野中3846
 電話/0479-63-6003
 fax/0479-60-0662
 メール/futaba@rosario.jp
 URL/http://www.rosario.jp
 最寄駅/JR総武本線 旭駅

対象年齢/未就学コース：0歳～就学前
 学童コース：小学1年生～高校3年生
 定員/未就学コース：4名 学童コース：6名
 職員配置/管理者1名、保育士1名、看護師1名、支援員1名 計4名
 利用できる地域/特定していません。県外からのご利用も可能です。
 利用の手続き/電話でお問い合わせ下さい。
 利用日 土、日、祝日、年末年始（12月29日～1月4日）を除く毎日
 利用時間/未就学コース 10:00～15:00
 学童コース 15:00～18:00
 利用料金/障害者自立支援法に基づく利用者負担です。相談については無料です。
 その他/給食費、おやつ代は実費をいただきます。
 PRメッセージ/社会福祉法人ロザリオの聖母会の機能を活用し、医療、保育、相談など様々な側面からのサービス提供に努めています。行事などを通じて地域との繋がりも大切にしています。新しいお友達やスタッフと新しい世界にチャレンジしてみませんか。お問い合わせお待ちしております!!

活動内容 ふたば保育園は、障害者自立支援法に基づく児童デイサービス事業所です。

年齢別に「未就学コース」と「学童コース」に分かれています。ともに単独通園です。「未就学コース」は、就学前の乳幼児が対象です。一人ひとりに応じた丁寧な保育と、様々な遊びや生活体験を通じ心身の健やかな発達を促すことができるよう心掛けています。子育てをするうえでの情報交換の場でもあります。看護師も配置していますので、医療的ケアが必要なお子さんもお利用いただけます。「学童コース」は、就学中の児童を対象とし、豊かな放課後・社会生活を送れるよう学校やご家庭と違う「第3の場所」として活動しています。また、夏休みなどの長期休暇中は時間を変更し、日中の余暇活動の充実を目的に取り組んでいます。



～遠足にて～

匝瑳市マザーズホーム



代表者名/匝瑳市長
 郵便/289-2141
 所在地/匝瑳市八日市場ハ793番地35
 電話/0479-73-0759
 fax/0479-70-0120
 メール/sousashishakyo@cap.ocn.ne.jp
 URL/匝瑳市のページをご覧ください

最寄駅/JR八日市場駅
 対象年齢/0歳～6歳（未就学児）
 定員/10名
 利用できる地域/原則として匝瑳市全域（お問い合わせ下さい）
 利用の手続き/直接お問い合わせ下さい
 利用日/月～金曜日（祝祭日及び12月29日～1月3日を除く）
 利用時間/9:30～16:00
 利用料金/障害者自立支援法に基づく負担あり
 PRメッセージ/早期療育・母子通園…他にマザーズホームのメリットは？
 ♪専門職による指導の充実 ～心理・MT・PT・OT・ST・小児Dr～
 ♪子どもの状態や目的に合わせたグループ指導
 ♪保育所との併用 ～少人数でじっくり学べます～
 ♪保護者同士の交流 ～同じ悩みや心配を話せます～
 ♪お楽しみ行事を企画 ～運動会・クリスマス会など～
 マザーズで経験したことをヒントに、より豊かに生活していただけると思います！

活動内容

毎日、参加児童に合わせて組んだプログラムを親子で楽しみ、様々なことを学びます。

☆感覚あそびって？…小麦粉粘土、スライム、豆あそび…

☆運動あそびって？…粗大運動（室内・屋外）、揺れあそび、ボールプール…

☆音あそびって？…楽器、うた、リトミック…

それぞれの遊びに様々な要素を取り入れ、その中で自ら行動する力、表現する力、待つ力、体の使い方などたくさんの力をつけ、成長を促していきます。

毎日変わるメニューの他、繰り返す活動もあり、経験したことを確実に身に付けられるプログラムになっています。



社会福祉法人 八光聡 ありのみ学園



代表者名/理事長 鈴木英次
 施設種別/知的障害児施設
 (知的障害者更生施設併設)
 郵便/289-2141
 所在地/匝瑳市八日市場ハ361番地
 電話/0479-72-1141
 fax/0479-72-1145
 メール/arinomi.1141@sunny.ocn.ne.jp

最寄駅/JR総武本線 八日市場駅
 対象年齢/原則18歳未満の知的障害児
 定員/20名
 職員配置/施設長1名 ・事務員1名 ・児童指導員・保育士7名 ・
 介助員1名 ・栄養士1名 ・調理員4名(併設施設
 看護師1名 ・支援員7名 ・非常勤2名)
 利用できる地域/県内全域
 利用の手続き/住所を管轄する児童相談所へ申請 施設入所支援の支給決定後
 利用日/年中無休
 利用時間/24時間(6:30起床 21:00就寝)
 利用料金/世帯の所得による。(施設入所支援受給者証に記載された額)
 その他/日常生活品費・嗜好品費等は実費徴収
 PRメッセージ/八日市場の市街地に昭和35年に開設した歴史のある施設です。
 平成13年に知的障害者更生施設を併設し児童・成人合わせて
 40名の方が、仲良く生活しています。
 個々の方がその人らしく生活できるように支援しています。

活動内容

知的障害児のライフステージに応じ、個々の児童に合った日常生活上の支援と、学校や関係機関と連携し、教育的ニーズや福祉的ニーズに対応しています。障害があっても児童がその人らしく生きていく為に必要となる基本的な能力の獲得や余暇の充実による豊かな情緒を育む支援を行なっています。



銚子市立わかば学園



代表者名/銚子市長
 郵便/288-0815
 所在地/銚子市三崎町3丁目96番地
 電話/0479-22-2742
 fax/0479-22-2742
 最寄駅/JR銚子駅
 対象年齢/原則2歳以上就学前の児童
 定員/30名

利用できる地域/銚子市内居住の児童及び市外居住であっても、通園が可能な児童
 利用の手続き/電話でお問い合わせ下さい。
 利用日/電話でお問い合わせ下さい。
 利用時間/10:00登園～14:30降園
 利用料金/障害者自立支援法に基づく利用者負担。相談(びよびよ教室)は無料です。
 PRメッセージ/知的障害児の通園施設です。学園では、食事・排泄・着脱等1人でできるように習慣づけたり、いろいろな遊びや物事を経験することにより、人への関心や興味を広げ、集団生活に必要な決まりや社会性を身につけたり、遊びや運動を通して運動機能を高め、健康で丈夫な体づくりをしたり、日々、子どもたち一人ひとりの特性に応じた適切な療育指導を行っています。また、外来療育支援事業としての【びよびよ教室】では、『うちの子お友だちに比べると、ちょっとのんびりすぎるかな?』『発達のこと少しきになっているんだけど…』などといったお子さんの成長や発達についての疑問や悩みに対する相談も受け付けています。

活動内容

生活指導(衣服の着脱、排泄、歯磨き、手洗い) 体操
 朝のつどい(挨拶、おはようの歌、手遊び歌等) 音楽療法
 粗大運動療法 微細運動療法(個別課題) ムーブメント指導
 給食指導 車内指導



6. 外来リハビリ・関係団体・サークル一覧

(1) 外来リハビリ (小児)

適切なリハビリテーションをできるだけ早期に始めることで潜在的な能力を引き出し、発達を促すことができます。海匝地域では以下の機関で実施しておりますが、診療科目など詳細については、直接お問い合わせ下さい。

実施機関

●総合病院国保旭中央病院 旭市イの1326 Tel:63-8111
●聖母療育園 旭市野中3831 Tel:60-0602

●吉野クリニック 銚子市松岸町4-778-51 Tel:25-7008

(2) 関係団体・サークル一覧

●旭市手をつなぐ育成会

旭市手をつなぐ育成会は、障害者を持つ親の会として創設されました。会の大きな仕事としては、旭市福祉作業所の運営です。旭市より指定管理者として指定を受け、指導員3名により、入所者11名に軽作業の指導を行っております。他の行事として、総会・バーベキュー大会・一泊二日の研修旅行・もちつき大会・各種イベントへの参加等、多くの会員が親子で楽しく参加しております。同じ悩みを持つ方、一緒に参加してみませんか？

お問い合わせ先：小澤 TEL&FAX:0479-63-9077

●サークルつばさ

今年2007年12月で、結成から6年になります。銚子特別支援学校に通う児童生徒10数名とその家族が、月に1回集まって、交流を目的とした活動を続けています。お花見やイチゴ狩り、クリスマス会等、季節の行事を行ったり、施設を借りて集団ゲームを行ったりしています。また、ボランティアさんをお願いして実施している小見川少年自然の家での宿泊体験や、野菜アリーナで実施している聖マーガレット園の皆さんとのローリングバレーボールの練習等は、いろいろな方との交流の輪が広がり、みんなで盛り上がっています。

連絡先：佐瀬 090-4138-0601

●障がい児の地域社会を考える会「WITH」

05年障がいを抱える子供達の社会環境を良くしようと立ち上げたグループです。06年障がい児放課後クラブ「ピース」開所。また、障がいの特徴を疑似体験を通し他の人に理解していただく「キャラバン隊」も行っています。WITHの活動に参加して下さる方、支援して下さる方も募集しています。

お問い合わせ先：WITH事務局 代表 林 幸子
TEL&FAX:0479-74-0983

●たんぼぼの会

平成16年に「ふたば保育園・親の会」を中心に、障害をもつ子の家族が希望をもった子育てができる環境作りを一緒にめざしていこうと、発足しました。休日は家に閉じこもりがちな障害児とその兄弟姉妹に、楽しく安全な遊び場をと、毎月第2日曜日に集まって、わいわい遊んでいます。保護者同士がお互い声をかけ合い、育児に新鮮な空気を取り入れられるよう、親子元気！リフレッシュ！を第一に、活動しています。

連絡先：平山 TEL&FAX:0479-63-8847

●東総地区自閉症協会

東総地区自閉症協会は、社団法人日本自閉症協会の所属組織である千葉県自閉症協会傘下の、東総地区における、自閉症児・者と家族及び支援者の組織です。自閉症に対する正しい認識の普及と、本人とその家族に対する支援の充実を求めるために、東総地区の社会福祉法人やNPOと協力して行政等への働きかけを行い、自閉症の人たちが安心して暮らせる地域が作られることを願っております。活動としては、障害者福祉や特別支援教育にかかわる行政のヒアリングへの参加、夏の一泊旅行（親子の旅）、遠足、自閉症についての勉強会、施設見学、親たちの懇親会などです。

お問い合わせ先：竹蓋 伸六 香取市仁良867
FAX0478-78-5139 s.m.takebuta@nifty.com

●日本ダウン症協会（あさひのつどい）

平成3年1月、旭中央病院の患者であったダウン症児・者と親が集まり「ダウン症児・者にも太陽の光が当たる様に」と「旭市」の地名にあわせて、「あさひのつどい」と名付けられました。日本ダウン症協会の支部になっています。季節行事として、春はハイキング、夏はお泊り会、秋は芋ほり、冬はクリスマス会等の活動をしています。それ以外にも、おもちゃ図書館、プールでスイミング等、毎月交流を深めています。

お問い合わせ先：齋藤幸子 Tel:0479-64-1628

●ピーナッツ・クラブ

ピーナッツクラブは障害を持つ子どもと親の遊び場です。コミュニケーションをとるのが苦手な子ども達が、長い夏休みを楽しく過ごす場所を作ろうと、2001年に親たちが立ち上げ今年で7年目を迎えます。活動は年8回土曜日で春1回、夏休み中はお盆を除き毎週、秋にはバス遠足、冬はムーブメントを行っています。

旭市の子育て支援センターのバックアップで、第3保育所や小学校の体育館やプールをお借りして、おもちゃや遊具を用意して好きな活動にボランティアと共に参加できるようにしています。ボランティアとして保育士、保健師、教師、一般の方など色々な方が協力して下さい、障害を持つ子ども達と地域の交流の場となっています。今年度も引き続き安心して遊べる場所作りをしていきたいと思っていますので、ぜひ一度遊びに来て下さい。

お問い合わせ先：大屋 Tel:0479-63-8748

7. 療育資源マップ

旭市

療育関連機関 相談窓口 外来リハビリ 子育て支援センター

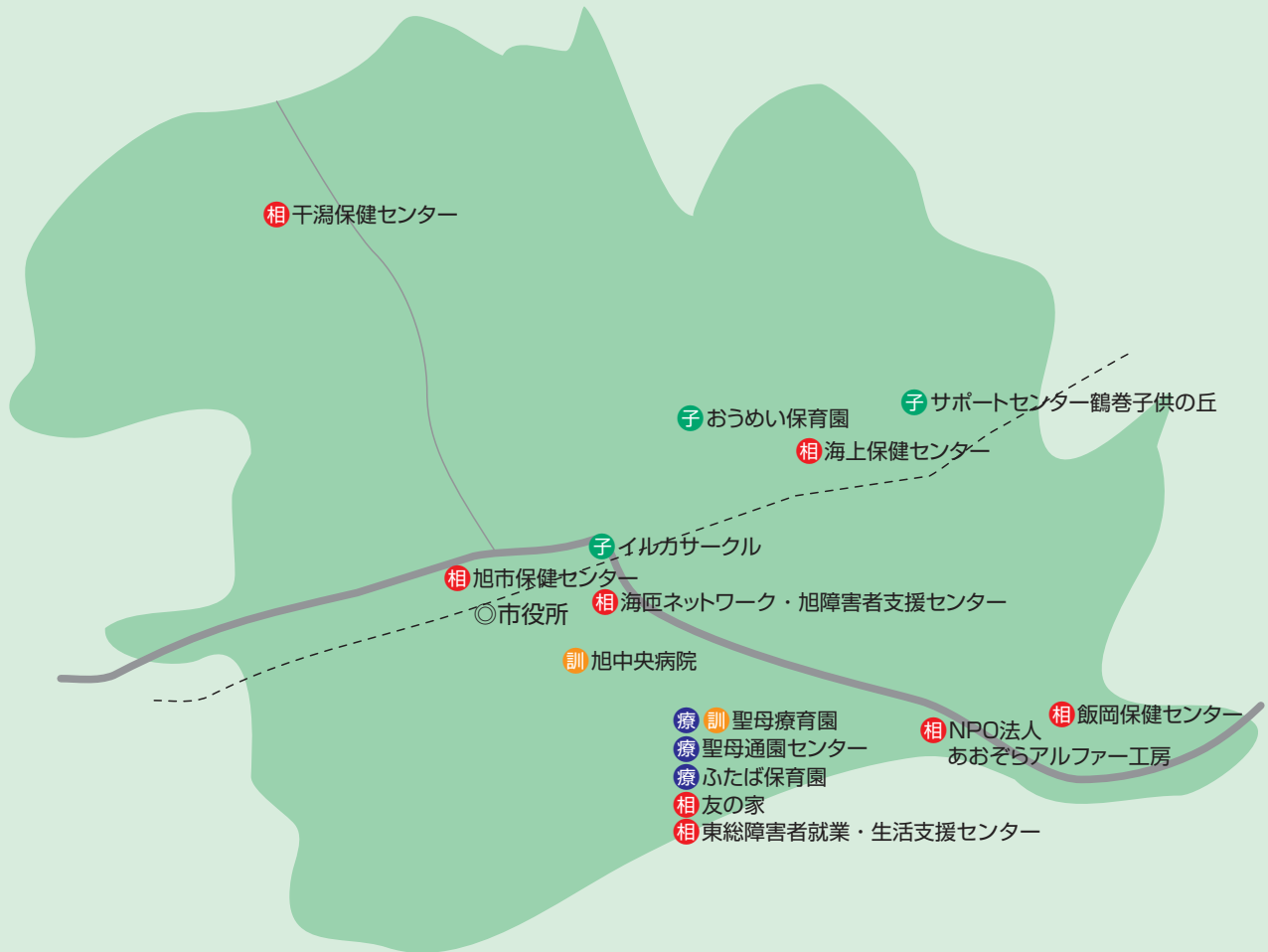

療育関連機関

- | | |
|-----------|------------|
| ○聖母療育園 | 旭市野中3831 |
| ○聖母通園センター | 旭市野中3830-1 |
| ○ふたば保育園 | 旭市野中3846 |

子育て支援センター

- | | |
|------------------------------|-----------|
| ○中央第三保育所 (旭市子育て支援センターイルカルーム) | 旭市イ1835 |
| ○おうめい保育園 (おうめい子育て支援センター) | 旭市江ヶ崎12-2 |
| ○鶴巻保育園 (サポートセンター鶴巻子供の丘) | 旭市蛇園5354 |

外来リハビリ機関

- | | |
|--------|----------|
| ○旭中央病院 | 旭市イ1326 |
| ○聖母療育園 | 旭市野中3831 |

相談窓口

- | | |
|--------------------|-------------|
| ○旭市役所社会福祉課 | 旭市ニ1920 |
| ○旭市保健センター | 旭市ニ2787-1 |
| ○海上保健センター | 旭市高生1 |
| ○飯岡保健センター | 旭市横根3520 |
| ○干潟保健センター | 旭市南堀之内10 |
| ○NPO法人あおぞら アルファー工房 | 旭市三川3598-2 |
| ○海匠ネットワーク | 旭市イ1775 |
| ○友の家 | 旭市野中3820-15 |
| ○旭障害者支援センター | 旭市イ1775 |
| ○東総障害者就業・生活支援センター | 旭市野中3825 |

匝瑳市

療育関連機関 相談窓口 特別支援学校



療育関連機関

- 匝瑳市マザーズホーム 匝瑳市八日市場ハ793の35
- ありのみ学園 匝瑳市八日市場ハ361

特別支援学校

- 八日市場特別支援学校 匝瑳市平木930-1

相談窓口

- 匝瑳市役所福祉課 匝瑳市八日市場ハ793-2
- 匝瑳市保健センター 匝瑳市八日市場イ2408-1
- 野栄総合支所保健福祉室 匝瑳市今泉6474
- 八日市場地域保健センター 匝瑳市八日市場イ2119-1
- 聖マーガレットホーム 匝瑳市高野583

銚子市

療育関連機関 相談窓口 外来リハビリ 子育て支援センター 特別支援学校



療育関連機関

- わかば学園 銚子市三崎町3-96
- 小児言語指導センター（ことばの相談）
銚子市末広町3-2

子育て支援センター

- マンマ子育て支援センター（松岸保育園）
銚子市松岸町3-362-2
- ひまわり子育て支援センター（銚子中央保育園）
銚子市台町2197
- えがお子育て支援センター（外川保育園）
銚子市外川町3-10354
- 聖母マリア子育て支援センター（聖母保育園）
銚子市三崎町1-1858-2

特別支援学校

- 銚子特別支援学校 銚子市三崎町3-94-1

外来リハビリ

- 吉野クリニック 銚子市松岸町4-778-51

相談窓口

- 銚子市役所障害福祉課 銚子市若宮町1-1
- 銚子児童相談所 銚子市台町2183
- 海匠健康福祉センター 銚子市栄町2-2-1
- 銚子市保健福祉センター 銚子市若宮町4-8
- NPO法人スマイル銚子 銚子市前宿町1146-4